

Como usar o *Canal de Denúncias* da Natural



O Canal de Denúncia é um meio seguro e confidencial para que funcionários, clientes, fornecedores e outros interessados possam relatar qualquer ilícito previsto em lei.

Confidencialidade e Confiabilidade



A denúncia pode ser anônima. E, nos casos de denúncia identificada, a Natural protege a sua identidade.

Sua denúncia será tratada pelo Comitê de Integridade, garantindo a confiabilidade e transparência no tratamento do seu relato.



Passo a passo para realizar a denúncia

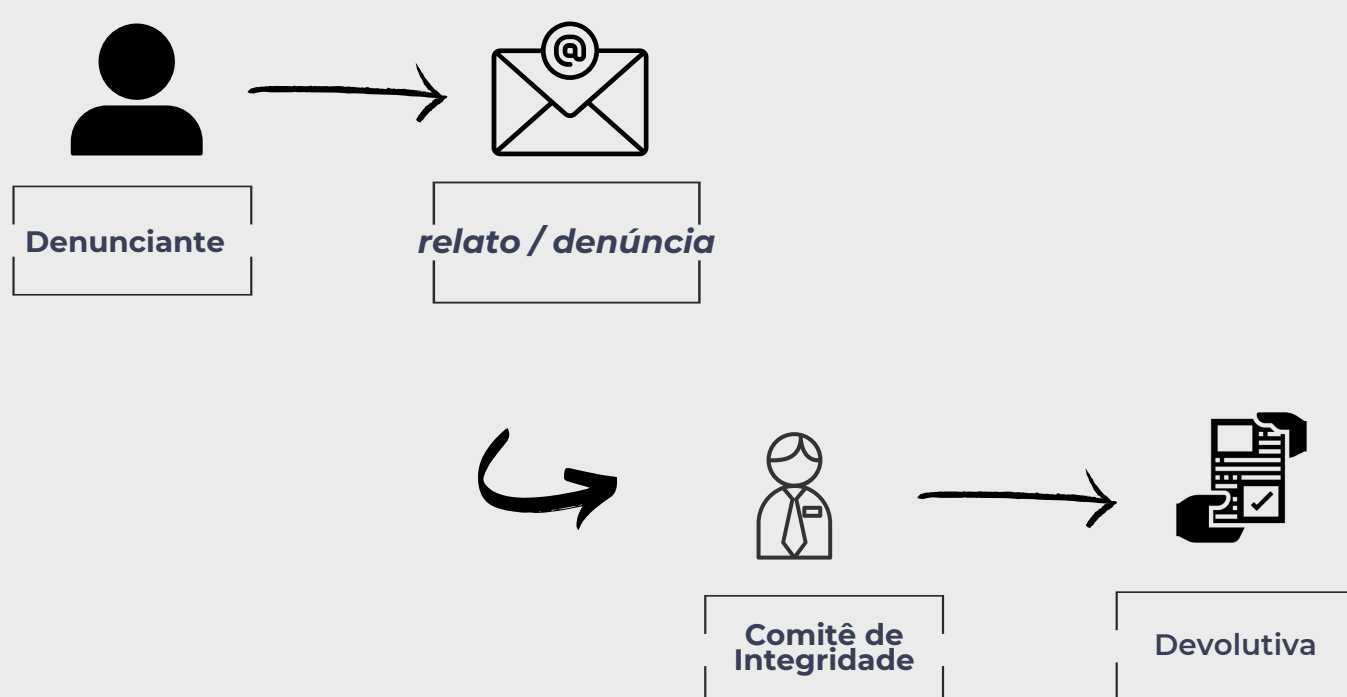

No nosso canal, recebemos relatos sobre...



Assédio moral



Peculato

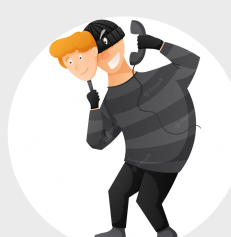

Fraude



Assédio Sexual

Se o seu relato não for de algum desses temas, não se preocupe!

Saiba mais



Você pode entrar em contato com a Natural pelo e-mail: naturaldenuncia@gmail.com

Passo a passo para utilizar o *Canal de Denúncias* da Natural

Em caso de indisponibilidade do site da natural, o registro da denúncia pode ser feito conforme descrito a seguir:

1

CANAL

Acesse o seu e-mail (pode ser o da sua preferência)

ENDEREÇO ELETRÔNICO

Escreva um novo e-mail para o seguinte endereço:
naturaldenuncia@gmail.com

2

3

ASSUNTO DO E-MAIL

No assunto do e-mail digite:
“REGISTRO DE DENÚNCIA”

RELATE O SEU REGISTRO

Descreva o fato com o maior número de informações possíveis

4

Relate a denúncia, respondendo as seguintes perguntas:

- 1.O quê? (Descrição do ocorrido)
- 2.Quem? (Nome das pessoas envolvidas e testemunhas)
- 3.Quando? (Data que acontece, aconteceu ou acontecerá o relato)
- 4.Onde? (O local da situação relatada)
- 5.Anexar evidências ou provas (caso possam ser encontradas)

Obs.: Sua identidade será mantida sob sigilo e, após finalização do relatório conclusivo, a Natural realizará a devolutiva.